

日商簿記2級講座

【講座申込期間】 前期：4/1(水)～5/7(木)
後期：7/15(水)～9/18(金)

【受講料】 44,000円 (税・教材費込)

【本試験情報】 **個人での申し込み、手続きとなりますので、試験情報は必ず確認してください。**
受験料：6,050円 (事務手数料含む)
CBT (ネット試験) 随時受験
<https://cbt-s.com/examinee/examination/jcci.html>

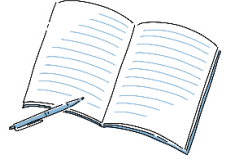

【カリキュラム】

| 回 | 内容 | 前期 | | 後期 | | 回 | 内容 | 前期 | | 後期 | |
|----|------------|----------|--|-----------|---------------------|-----------|------------|----------|--|---------------------|--|
| | | 日程 | 時間 | 日程 | 時間 | | | 日程 | 時間 | 日程 | 時間 |
| 1 | 基本講義 商業簿記① | 5/14 (木) | 18:25 ～ 21:35 | 9/28 (月) | 18:25 ～ 21:35 | 26 | 基本講義 工業簿記⑧ | 8/27 (木) | 前半 10:00 ～ 13:10 後半 14:00 ～ 17:10 | 2/8 (月) | 前半 10:00 ～ 13:10 後半 14:00 ～ 17:10 |
| 2 | 基本講義 商業簿記② | 5/18 (月) | | 10/1 (木) | | 27 | 基本講義 工業簿記⑨ | 8/31 (月) | | 2/15 (月) | |
| 3 | 基本講義 商業簿記③ | 5/21 (木) | | 10/5 (月) | | 28 | 基本講義 工業簿記⑩ | | | 9/3 (木) | |
| 4 | 基本講義 商業簿記④ | 5/25 (月) | | 10/8 (木) | | 29 | 基本講義 工業簿記⑪ | 9/7 (月) | | | |
| 5 | 基本講義 商業簿記⑤ | 5/28 (木) | | 10/15 (木) | | 30 | 基本講義 工業簿記⑫ | | | 9/10 (木) | |
| 6 | 基本講義 商業簿記⑥ | 6/1 (月) | | 10/19 (月) | | 31 | 総まとめ講義演習① | 9/14 (月) | | | |
| 7 | 基本講義 商業簿記⑦ | 6/4 (木) | | 10/22 (木) | | 32 | 総まとめ講義演習② | | | 9/17 (木) | |
| 8 | 基本講義 商業簿記⑧ | 6/8 (月) | | 10/26 (月) | | 33 | 総まとめ講義演習③ | 9/24 (木) | | | |
| 9 | 基本講義 商業簿記⑨ | 6/22 (月) | | 10/29 (木) | | 34 | プレ答練① | | | 18:25 ～ 21:35 | |
| 10 | 基本講義 商業簿記⑩ | 6/25 (木) | | 11/9 (月) | | 35 | 解法力完成答練① | 21:35 | | | |
| 11 | 基本講義 商業簿記⑪ | 6/29 (月) | | 11/12 (木) | | 36 | 解法力完成答練② | | | 21:35 | |
| 12 | 基本講義 商業簿記⑫ | 7/2 (木) | | 11/16 (月) | | 37 | 解法力完成答練③ | 21:35 | | | |
| 13 | 基本講義 商業簿記⑬ | 7/6 (月) | | 11/19 (木) | | 38 | 解法力完成答練④ | | | 21:35 | |
| 14 | 基本講義 商業簿記⑭ | 7/9 (木) | | 11/26 (木) | | | | 21:35 | | | |
| 15 | 基本講義 商業簿記⑮ | 7/13 (月) | | 11/30 (月) | | | | | | 21:35 | |
| 16 | 基本講義 商業簿記⑯ | 7/16 (木) | | 12/3 (木) | | | | 21:35 | | | |
| 17 | 基本講義 商業簿記⑰ | 7/23 (木) | | 12/7 (月) | | | | | | 21:35 | |
| 18 | 基本講義 商業簿記⑱ | 8/6 (木) | 前半 10:00 ～ 13:10 後半 14:00 ～ 17:10 | 12/10 (木) | | | | | | | |
| 19 | 基本講義 工業簿記① | | | | | 12/14 (月) | | | | | |
| 20 | 基本講義 工業簿記② | 8/17 (月) | 後半 14:00 ～ 17:10 | 12/17 (木) | | | | | | | |
| 21 | 基本講義 工業簿記③ | | | | | 12/21 (月) | | | | | |
| 22 | 基本講義 工業簿記④ | 8/20 (木) | 前半 10:00 ～ 13:10 後半 14:00 ～ 17:10 | 1/14 (木) | | | | | | | |
| 23 | 基本講義 工業簿記⑤ | | | | | 1/18 (月) | | | | | |
| 24 | 基本講義 工業簿記⑥ | 8/24 (月) | 後半 14:00 ～ 17:10 | 1/21 (木) | | | | | | | |
| 25 | 基本講義 工業簿記⑦ | | | | | 1/25 (月) | | | | | |

※Web視聴

2級スタートアップ講義 2回

2級解法テクニック講義 4回

※8/6(木) および8/17(月)はライブ配信になります。